

การจัดทำแบบ สรจ.6 แบบใหม่

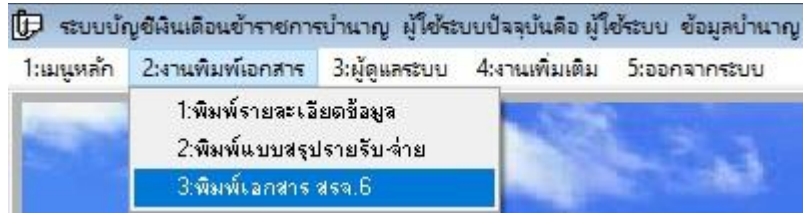

เปิด โปรแกรม B-Money เข้าเมนู 2:งานพิมพ์เอกสาร เลือก 3:พิมพ์เอกสาร สรจ.6

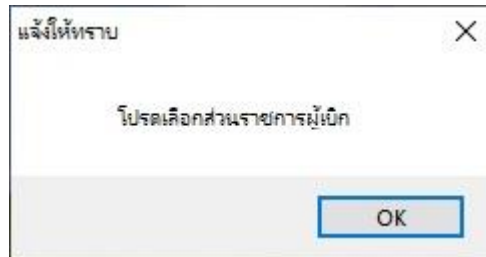

การเข้าใช้งานครั้งแรก ระบบจะให้เลือกส่วนราชการผู้เบิก ก่อน

จัดทำแบบ สรจ.6เวอร์ชัน 1 กุมภาพันธ์ 2565 เวลา 13.40 น.

รหัส	ชื่อรายการ	จำนวนเงิน
P01	ภาษี	404984.67
P02	เบ็ดเสร็จ	0.00
P03	หนี้	0.00
P04	บำเหน็จค่าประกัน	1195981.35
P05	ธนาคารออมสิน	969546.00
P06	สหกรณ์ออมทรัพย์	14105527.74
P07	ขพค.	1168752.00
P08	ขพส.	357936.00
P09	เงินกลาง ขพค.	1500.00
P10	ออมสิน ขพส.	15956.00
P11	สวัสดิการ เขต 1	800.00
P13	ออมสินกลางเวียง	104554.00
P14	สหกรณ์นครอุบลราชธานี	8000.00
P15	กองทุนฌาปนกิจ เขต 1	3800.00

จำนวนเจ้าหน้าที่ 9 ราย รวมสหกรณ์อีก 1 ราย

ชื่อรายการ: ภาษี

สถานะ: เจ้าหน้าที่

tick this with the report

แสดงข้อมูลทาง: จอภาพ เครื่องพิมพ์ Excel File

ส่วนราชการผู้เบิก: [Red box around dropdown menu]

จังหวัด: 5700# เชียงราย [Red box around dropdown menu]

กำหนดประเภทเงิน: [Button]

Buttons: [จัดทำข้อมูล] [บันทึก] [ยกเลิก] [ปิด]

ให้คลิกเลือกส่วนราชการผู้เบิก(ติกรอบสีแดง) และจังหวัด (ติกรอบสีน้ำเงิน) แล้วคลิกบันทึก

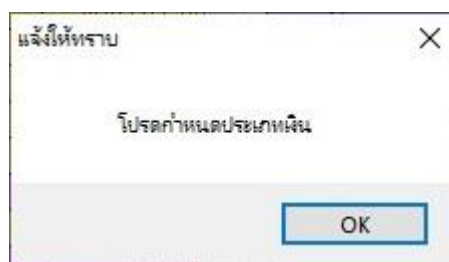

ระบบจะให้กำหนดประเภทเงินที่เบิกของแต่ละบุคคล

รหัส	ชื่อรายการ	จำนวนเงิน
P01	ภาษี	404984.67
P02	เช็กคิกร	0.00
P03	ค่านี	0.00
P04	บำเหน็จค่าประกัน	1195981.35
P05	ธนาคารลอมสิน	969546.00
P06	สภกรณ์ลอมทรัพย์	14105527.74
P07	ชพค.	1168752.00
P08	ชพส.	357936.00
P09	เงินกลาง ชพค.	1500.00
P10	ลอมสิน ชพส.	15956.00
P11	สวัสดิการ เขต 1	800.00
P13	ลอมสินกลางเรียง	104554.00
P14	สภกรณ์ตรุกรมสามัญ	8000.00

จำนวนเจ้าหนี้หลัก **9** ราย **รวมสหกรณ์อีก 1 ราย**

ชื่อรายการ: **ภาษี**

สถานะ: **เจ้าหนี้หลัก**

คัดค้านร่วมกับรายการ:

แสดงข้อมูลทาง: จดภาพ เครื่องพิมพ์ Excel File

ส่วนราชการผู้เบิก: **2000400403#สำนักงานเขตพื้นที่การศึกษาประถมศึกษาเชียงราย**

จังหวัด: **5700#เชียงราย**

กำหนดประเภทเงิน

คลิกปุ่มกำหนดประเภทเงิน (ติกรอบสีแดง)

กำหนดประเภทเงินเวอร์ชัน 2 มกราคม 2565 เวลา 16.45 น.

ลำดับที่	เลขประชาชน	ชื่อ-สกุล	ประเภทเงิน
00001	3	นาย	03#บ้านบุญปกดี
00002	3	นาย	03#บ้านบุญปกดี
00003	3	นาย	03#บ้านบุญปกดี
00004	3	นาย	03#บ้านบุญปกดี
00005	3	นาย	03#บ้านบุญปกดี
00006	3	นาง	03#บ้านบุญปกดี
00007	3	นาง	03#บ้านบุญปกดี
00008	3	นาย	03#บ้านบุญปกดี
00009	3	นาย	03#บ้านบุญปกดี
00010	3	นาย	03#บ้านบุญปกดี
00011	3	นาย	03#บ้านบุญปกดี
00012	3	นาย	03#บ้านบุญปกดี
00013	3	นาย	03#บ้านบุญปกดี
00014	3	นาย	03#บ้านบุญปกดี
00015	3	นาย	03#บ้านบุญปกดี
00016	3	นาย	03#บ้านบุญปกดี
00017	3	นาง	03#บ้านบุญปกดี

แสดงผลแบบ: ทั้งหมด เฉพาะข้อมูลว่าง

ชื่อ-สกุล: **นาย**

ประเภทเงิน: **03#บ้านบุญปกดี**

ค้นหาตามชื่อ:

แสดงทั้งหมด **ค้นหา**

ตั้งแต่ลำดับที่: ถึงลำดับที่:

ประเภทเงิน: **03#บ้านบุญปกดี**

ประมวลผล

ระบบจะแสดงหน้าจอดังกล่าว มีวิธีบันทึกอยู่ 2 วิธี วิธีที่ 1 เลือกทีละคน วิธีที่ 2 เลือกตามหมายเลขลำดับ

กำหนดประเภทเงินเวอร์ชัน 2 มกราคม 2565 เวลา 16.45 น.

ลำดับที่	เลขประชาชน	ชื่อ-สกุล	ประเภทเงิน
00001	3	นาย	03#บ้านบุญปกดี
00002	3	นาย	03#บ้านบุญปกดี
00003	3	นาย	03#บ้านบุญปกดี
00004	3	นาย	03#บ้านบุญปกดี
00005	3	นาย	03#บ้านบุญปกดี
00006	3	นาง	03#บ้านบุญปกดี
00007	3	นาง	03#บ้านบุญปกดี
00008	3	นาย	03#บ้านบุญปกดี
00009	3	นาย	03#บ้านบุญปกดี
00010	3	นาย	03#บ้านบุญปกดี
00011	3	นาย	03#บ้านบุญปกดี
00012	3	นาย	03#บ้านบุญปกดี
00013	3	นาย	03#บ้านบุญปกดี

แสดงผลแบบ: ทั้งหมด เฉพาะข้อมูลว่าง

ชื่อ-สกุล: **นาย** 1

ประเภทเงิน: **03#บ้านบุญปกดี** 4

ค้นหาตามชื่อ: 2

แสดงทั้งหมด **ค้นหา** 3

วิธีที่ 1 ให้พิมพ์ชื่อบุคคล (หมายเลข 2) คลิกค้นหา (หมายเลข 3) คลิกเลือกชื่อระบบจะแสดงชื่อ (หมายเลข 1) คลิกเลือกประเภทเงิน(หมายเลข 4) ข้อมูลจะบันทึกอัตโนมัติ

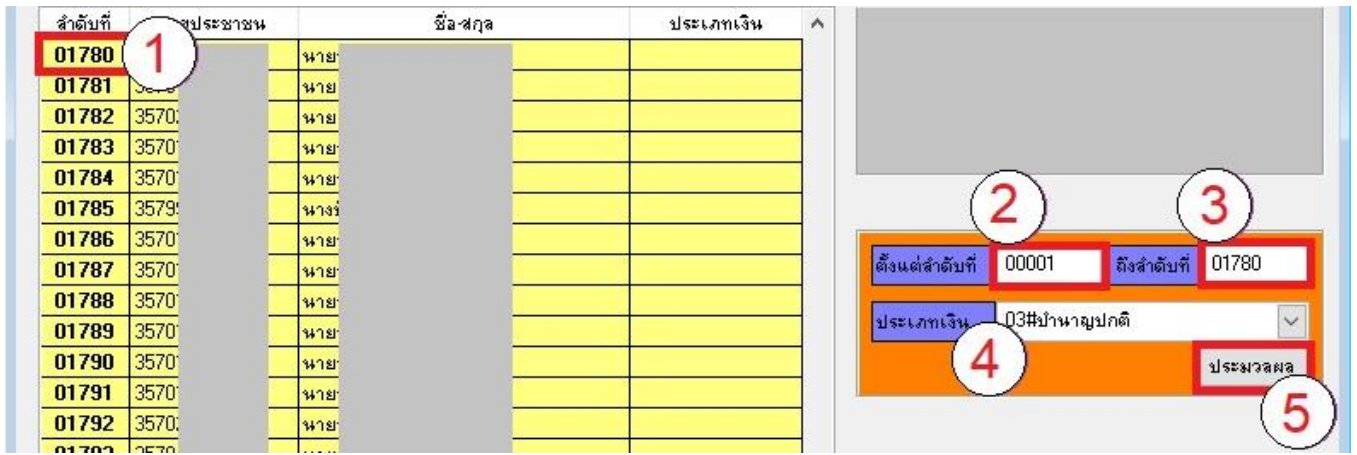

วิธีที่ 2 ให้พิมพ์หมายเลขลำดับที่ (หมายเลข 1) ลงในช่อง ตั้งแต่ลำดับที่ (หมายเลข 2) เป็นหมายเลขเริ่มต้น และช่องถึงลำดับที่ (หมายเลข 3) เป็นหมายเลขสุดท้าย เลือกประเภทข้อมูล (หมายเลข 4) แล้วคลิกปุ่ม ประมวลผล (หมายเลข 5) วิธีนี้เหมาะสำหรับข้อมูลเรียงลำดับกัน

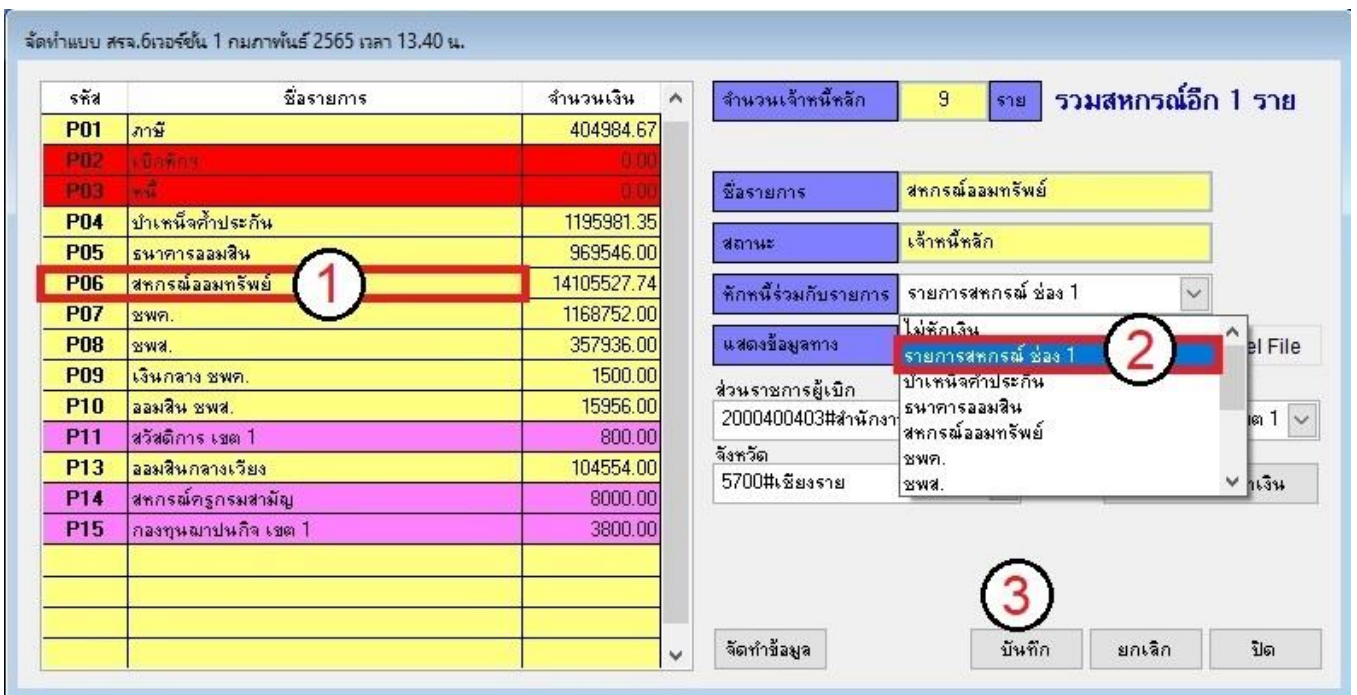

คลิกเลือกรายการที่เป็นข้อมูลสหกรณ์ (หมายเลข 1) แล้วเลือกหักนี้ร่วมกับรายการ เลือก รายการสหกรณ์ ช่อง 1 (หมายเลข 2) คลิกปุ่ม บันทึก (หมายเลข 3) ถ้ามีข้อมูลสหกรณ์หลายสหกรณ์ให้ทำทุกสหกรณ์ หากหน่วยเบิกของท่านไม่มีข้อมูลสหกรณ์ ให้ข้ามขั้นตอนนี้ไป

จัดทำแบบ สรจ.6เวอร์ชัน 1 กุมภาพันธ์ 2565 เวลา 13.40 น.

รหัส	ชื่อรายการ	จำนวนเงิน
P01		404984.67
P02	เบิกค่า...	0.00
P03	ค...	0.00
P04	ป่าพื้นที่ป่า...	1195981.35
P05	ธนาคารออมสิน	969546.00
P06	สหกรณ์...	1488527.74
P07	ขพค.	1168752.00
P08	ขพส.	357936.00
P09	เงินกลาง ขพค.	1500.00
P10	ออมสิน ขพส.	15956.00
P11	สวัสดิการ เขต	800.00
P13	ออมสินกลางเวียง	104554.00
P14	สหกรณ์...	3800.00
P15	กองทุนฌาปนกิจ เขต 1	3800.00

จำนวนเจ้าหนี้หลัก 8 ราย รวมสหกรณ์อีก 1 ราย

ชื่อรายการ: สหกรณ์นครกรมสามัญ
สถานะ: กองทุนออมสิน เขต 1
หักหนี้ร่วมกับรายการ: รายการสหกรณ์ ช่อง 1
แสดงข้อมูลทาง: จอภาพ เครื่องพิมพ์ Excel File
ส่วนราชการผู้เบิก: 2000400403#สำนักงานเขตพื้นที่การศึกษาประถมศึกษาเชียงราย
จังหวัด: 5700#เชียงราย

ปุ่ม: **จัดทำข้อมูล** (6) บันทึก ยกเลิก ปิด

เมื่อบันทึกข้อมูลทุกอย่างครบ ระบบจะแสดง ข้อมูลสีเหลือง คือข้อมูลหลัก (หมายเลข 1) มีได้ไม่เกิน 9 ราย ระบบแสดงที่ หมายเลข 5 ข้อมูลสีแดง คือข้อมูลที่ไม่มีจำนวนเงินหรือไม่หักเงิน (หมายเลข 2) ข้อมูลสีน้ำเงิน คือ ข้อมูลสหกรณ์เป็นข้อมูลหลัก ช่องที่ 1 ในแบบ สรจ.6 (หมายเลข 3) และข้อมูลสีชมพู คือข้อมูลที่หักร่วมกับรายการอื่น (หมายเลข 4) คลิกปุ่มจัดทำข้อมูล (หมายเลข 6) รอระบบประมวลผลสักครู่

จัดทำแบบ สรจ.6เวอร์ชัน 1 กุมภาพันธ์ 2565 เวลา 13.40 น.

รหัส	ชื่อรายการ	จำนวนเงิน
P01	ภาษี	404984.67
P02	เบิกค่า...	0.00
P03	ค...	0.00
P04	ป่าพื้นที่ป่า...	1195981.35
P05	ธนาคารออมสิน	969546.00
P06	สหกรณ์...	1488527.74
P07	ขพค.	1168752.00
P08	ขพส.	357936.00
P09	เงินกลาง ขพค.	1500.00
P10	ออมสิน ขพส.	15956.00
P11	สวัสดิการ เขต 1	800.00
P13	ออมสินกลางเวียง	104554.00
P14	สหกรณ์...	3800.00
P15	กองทุนฌาปนกิจ เขต 1	3800.00

จำนวนเจ้าหนี้หลัก 8 ราย รวมสหกรณ์อีก 1 ราย

ชื่อรายการ: สหกรณ์นครกรมสามัญ
สถานะ: กองทุนออมสิน เขต 1
หักหนี้ร่วมกับรายการ: รายการสหกรณ์ ช่อง 1
แสดงข้อมูลทาง: จอภาพ เครื่องพิมพ์ Excel File
ส่วนราชการผู้เบิก: 2000400403#สำนักงานเขตพื้นที่การศึกษาประถมศึกษาเชียงรายเขต 1
จังหวัด: 5700#เชียงราย

ข้อมูลส่งออกไว้ที่ (ที่เก็บข้อมูล)
ไฟล์รายการ = C:\b6501\BDesc_6501.xls
ไฟล์ข้อมูล = C:\b6501\BSala_6501.xls
ไฟล์ สรจ.6 = C:\b6501\สรจ6_6501.xls

ปุ่ม: **จัดทำข้อมูล** (6) บันทึก ยกเลิก ปิด

เมื่อประมวลผลเสร็จ ระบบจะแสดงข้อมูลให้ทราบว่าไฟล์ข้อมูลอยู่ที่ใด



เมื่อเปิดไฟล์ สรจ6 จะพบข้อความแจ้งว่าไฟล์มีรูปแบบที่ไม่ถูกต้อง เนื่องจากไม่ได้สร้างมาจากเอ็กเซล ให้ตอบ Yes

	A	B	C	D	E	F	G
1							แบบแจ้งรายการเจ้าหน้าที่ของผู้รับเบี้ยหวัดบ้านอุปถัมภ์ ข
2	ประจำเดือน	1	ประจำปี พ.ศ.	2565			
3	รหัสส่วนราชการผู้	20004	ชื่อส่วนราชการผู้เบิก	สำนักงานเขตพื้นที่การศึกษาประถมศึกษา			
4	กรม	สำนักงานคณะกรรมการกฤษฎีกา	กระทรวง	ศึกษาธิการ			
5							
6	ลำดับที่	เลขประจำตัวประชาชน	ชื่อ-นามสกุล	ส่วนราชการผู้เบิก	จังหวัด	ประเภทเงิน	รวมหนี้เป็นเงิน
7	1	35799	นาง	2000400403#สำนักงานเขตพื้นที่การศึกษาประถมศึกษา	5700#เชียงราย	03#บ้านอุปถัมภ์	23813.43
8	2	35699	นาง	2000400403#สำนักงานเขตพื้นที่การศึกษาประถมศึกษา	5700#เชียงราย	03#บ้านอุปถัมภ์	2230
9	3	35702	นาง	2000400403#สำนักงานเขตพื้นที่การศึกษาประถมศึกษา	5700#เชียงราย	03#บ้านอุปถัมภ์	25536.34
10	4	35701	นาย	2000400403#สำนักงานเขตพื้นที่การศึกษาประถมศึกษา	5700#เชียงราย	03#บ้านอุปถัมภ์	18839.05
11	5	35799	นาย	2000400403#สำนักงานเขตพื้นที่การศึกษาประถมศึกษา	5700#เชียงราย	03#บ้านอุปถัมภ์	13064

ข้อมูลในแบบ สรจ.6 เป็นรูปแบบใหม่ที่จะเริ่มใช้ในเดือน กุมภาพันธ์ พ.ศ. 2565 เป็นต้นไป