

การเตรียมข้อมูลเงินเดือนเพื่ออัปเดตข้อมูลบนเว็บ กบข. มีวิธีการดังนี้

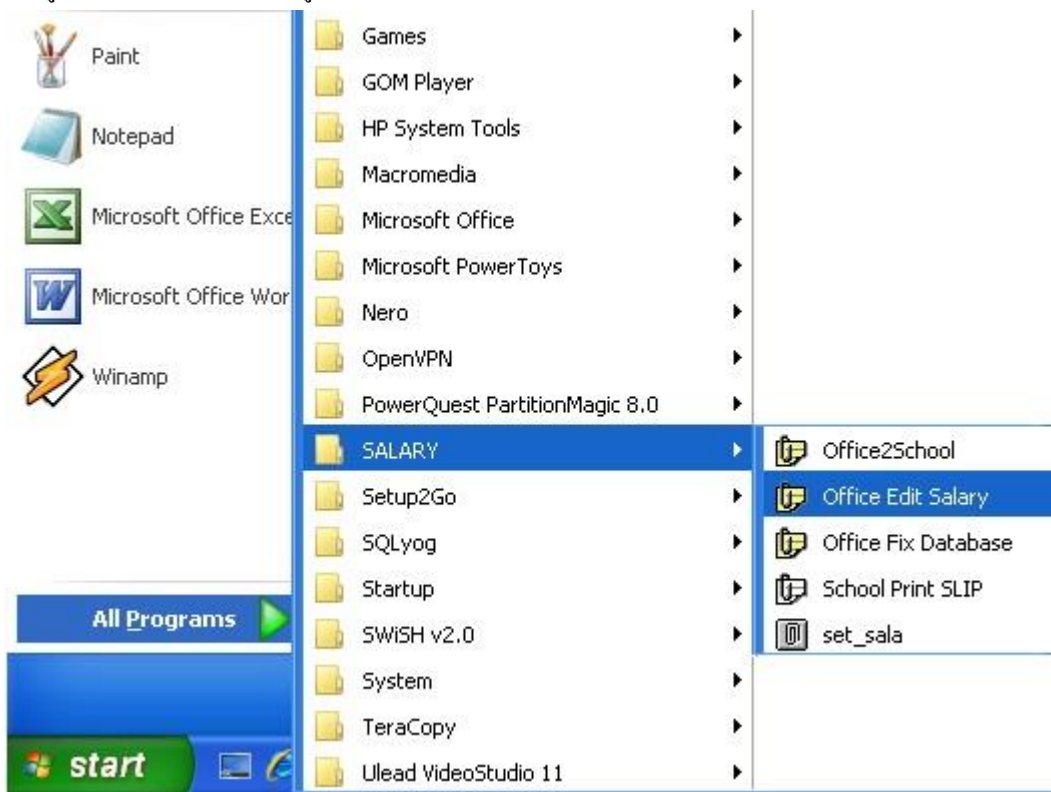

1. เข้าสู่ระบบโดยคลิก Start -> All Programs -> SALARY -> Office Edit Salary



2. ระบบจะให้ใส่ User Name และ Password เมื่อใส่ถูกต้องจะพบหน้าจอ ดังภาพถัดไป



3. ก่อนดำเนินการต้องได้อัพเดทโปรแกรมให้เป็นเวอร์ชันตั้งแต่วันที่ 12 เมษายน 2556 เวลา 10.45 น.เป็นต้นไป (ลูกศรแดง1) เลือกเมนูหลัก(ลูกศรแดง2) -> พิมพ์ฎีกาประจำเดือน (ลูกศรแดง3) จะพบหน้าจอ ดังภาพถัดไป

พิมพ์ฎีกาประจำเดือน

ประจำเดือน เมษายน 2556

แสดงข้อมูลทาง  จดภาพ  เครื่องพิมพ์

หมวดจ่าย	จำนวนเงิน	หักภาษี	คงเหลือ	จำนวนคน
เงินเดือนข้าราชการครู	3690.00	576294.00	20574396.00	883
เงินเดือนบุคลากรทางการศึกษา	362750.00	7400.00	355350.00	18
เงินค่าจ้างประจำ	19660.00	0.00	19660.00	1
เงินวิทยะฐานะ บริหาร 5600	619500.00	0.00	619500.00	111
เงินวิทยะฐานะ วิชาการ 5600	1540000.00	0.00	1540000.00	275
เงินวิทยะฐานะ บริหาร 3500	63000.00	0.00	63000.00	18
เงินวิทยะฐานะ วิชาการ 3500	1676500.00	0.00	1676500.00	479
เงินค่าตอบแทนนอกเหนือจากเงินเดือน	2187500.00	0.00	2187500.00	394
เงินเพิ่มค่าครองชีพบุคลากรทางการศึกษา	2225.00	0.00	2225.00	2

4 คลิกเลือกเงินเดือนข้าราชการครู (ลูกศรแดง1) คลิกปุ่ม **อัพเดท กบข.** จะพบดั่งหน้าจอถัดไป

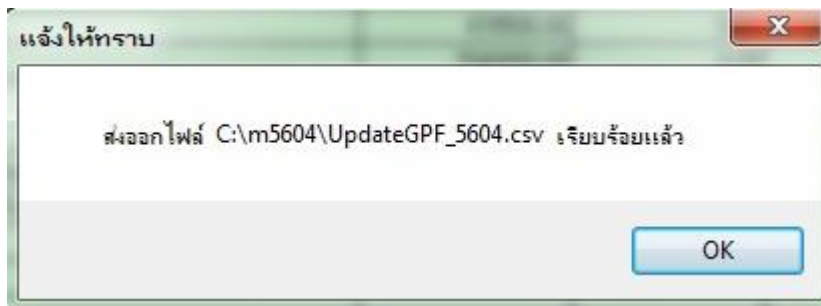

5 เมื่อระบบดำเนินการแล้วจะส่งไฟล์ไว้ที่โฟลเดอร์ประจำเดือน ชื่อไฟล์ UpdateGPF ตามด้วยข้อมูลเดือน นำไฟล์ที่ได้ไปปรับแต่งรูปแบบ แล้วนำไปอัปโหลดเข้าเว็บ กบข ตามวิธีการของเว็บต่อไป